



**IDEP**  
**UFPB**

# **Relatório Setorial**

## **Exercício: 2024**

**Instituto UFPB de Desenvolvimento  
da Paraíba**



**UNIVERSIDADE FEDERAL DA PARAÍBA  
INSTITUTO UFPB DE DESENVOLVIMENTO DA PARAÍBA  
IDEP-UFPB**

**TEREZINHA DOMICIANO DANTAS MARTINS**  
REITORA

**MÔNICA NÓBREGA**  
VICE-REITORA

**WALMIR RUFINO DA SILVA**  
DIRETOR-PRESIDENTE DO IDEP-UFPB

**OSIRAN FELÍCIO DE LIMA**  
DIRETOR – DAF/IDEP-UFPB

-  
DIRETOR – DCTIS/IDEP-UFPB

## **SECRETARIA**

Lidiane Tavares Romano – **Secretária Executiva do IDEP-UFPB**  
Janilde Guedes de Lima – **Técnica em Secretariado do IDEP-UFPB**

### **DAF/IDEP-UFPB**

Rafaelle Braga Vasconcelos Costa – Assistente em Administração  
**Gestora de Almojarifado**

Jardel Beserra de Almeida – Técnico em Contabilidade  
**Gestor de Patrimônio**

### **DCTIS/IDEP-UFPB/IDEP-UFPB**

Eliezer Rocha da Silva – Assistente em Administração  
**Coord. CCT/IDEP-UFPB**

Thiago Jardelino Dias  
**Coordenador de Integração com a Sociedade (CIS/DCTIS/IDEP-UFPB)**

Demétrius Antônio Machado de Araújo  
**Assessor de Pesquisa (DCTIS/IDEP-UFPB)**

### **DIVISÕES**

Maria Gorete de Figueiredo  
**Chefe da Divisão de Apoio aos Pequenos Municípios (DCTIS/IDEP-UFPB)**

## **LABORATÓRIOS**

**Laboratório de Tecnologia de Novos Materiais – TECNOMAT**  
Sandro Marden Torres

**Laboratório de Tecnologia e Processamento de Biocombustíveis – LTPB**  
Nataly Albuquerque dos Santos

**Laboratório de Eficiência Energética – LEENE**  
Yuri Percy Molina Rodriguez

**Laboratório de Farmacologia e Aplicação de Produtos Bioativos – LFAPBIO**  
Isac Almeida de Medeiros

**Laboratório de Produção Agropecuária – LPA (CCHSA, Bananeiras – PB)**  
Amanda Marilia Da Silva Santana

**Laboratório de Tecnologia de Solos e Produtos de Origem Animal e Vegetal –  
LTSPOVA (CCA, Areia – PB)**

-

## **LABORATÓRIOS ASSOCIADOS AO IDEP-UFPB**

**Laboratório de Química de Peptídeos e Proteínas – LQPP**  
Tatiane Santi Gadelha

**Laboratório de Proteômica Estrutural – LAPROTE**  
Carlos Alberto de Almeida Gadelha

**Laboratório de Engenharia de Sistemas e Robótica (LASER)**  
Alisson Vasconcelos de Brito

**Laboratório de Computação Científica de Alto Desempenho - LACCAD/UFPB**  
Ana Paula Pintado Wyse

**Laboratório de Biotecnologia Aplicada a Microbiologia e Parasitologia  
(LABAMP)**  
Fabíola da Cruz Nunes

**Laboratório de Inovação em Contratos Públicos e Governo (LABGOV)**  
James Batista Vieira

**Laboratório de Hialotécnica (LH)**  
Cosme Rafael Martinez Salinas

## SUMÁRIO

<b>1.</b>	<b>MENSAGEM DO GESTOR .....</b>	<b>6</b>
<b>2.</b>	<b>VISÃO GERAL DA UNIDADE .....</b>	<b>7</b>
<b>3.</b>	<b>UNIDADE EM NÚMEROS .....</b>	<b>8</b>
<b>4.</b>	<b>INDICADORES PDI .....</b>	<b>10</b>
<b>5.</b>	<b>DESTAQUES DO ANO .....</b>	<b>11</b>
<b>6.</b>	<b>GESTÃO ORÇAMENTÁRIA FINANCEIRA .....</b>	<b>16</b>
6.1.	Célula Orçamentária .....	18
6.2.	Execução Financeira .....	19
6.3.	Gestão Patrimonial .....	25
6.4.	Gestão de Materiais e de Serviços .....	24
<b>7.</b>	<b>OUTRAS INFORMAÇÕES RELEVANTES .....</b>	<b>30</b>
<b>8.</b>	<b>PRINCIPAIS DESAFIOS E AÇÕES FUTURAS .....</b>	<b>31</b>



**UNIVERSIDADE FEDERAL DA PARAÍBA  
INSTITUTO UFPB DE DESENVOLVIMENTO DA PARAÍBA  
IDEP-UFPB**

**RELATÓRIO SETORIAL – Exercício 2024**

**1. MENSAGEM DO GESTOR**

No exercício de 2024, dentro do escopo de ações programadas, o IDEP-UFPB, por meio dos laboratórios vinculados e associados, manteve o foco com base nos objetivos e metas do PDI.

A participação do órgão em congressos nacionais, reuniões periódicas junto aos Arranjos Produtivos Locais (APL) e ciclos de palestra, foi decisiva na contribuição para o desenvolvimento dos municípios paraibanos.

Importa destacar a realização do III Simpósio Anual do IDEP-UFPB, evento voltado às pesquisas multidisciplinares realizadas pelos diversos laboratórios do instituto, que se caracterizou pelo alto nível dos conferencistas, reconhecidos nacional e internacionalmente, destinado a pesquisadores, estudantes e outros profissionais interessados nos principais avanços e descobertas relacionadas à pesquisa do país. Foi um momento ímpar de troca de experiências entre os pesquisadores!

Em relação ao PDI, a meta anual foi atingida: 5 (cinco) municípios atendidos a partir de ações do IDEP-UFPB, tendo como fatores positivos principais o relacionamento com as lideranças do APL da mandiocultura, a atuação da Coordenação de Integração com a Sociedade aliada à atuação da DCTIS em contato com representantes dos setores produtivos e coordenadores de laboratórios.

Ressalta-se que a limitação orçamentária foi um desafio a mais: do orçamento total considerado no Plano de Contratações Anual (PCA-2024), foi disponibilizado ao órgão apenas 14% do valor orçado. Contudo, a equipe da DAF atuou de modo sinérgico, com foco no resultado, envolvendo os laboratórios, e a taxa da execução financeira se estabeleceu em 98%. Por fim, entendemos que foi um ano de muitos desafios, entretanto o objetivo anual foi alcançado.

Reconhecemos que temos muito a fazer nos anos vindouros. Estamos caminhando na direção pela busca constante da contribuição efetiva do IDEP-UFPB ao desenvolvimento do estado.

## **2. VISÃO GERAL DA UNIDADE**

O Instituto UFPB de Desenvolvimento da Paraíba (IDEP-UFPB) é um órgão suplementar, vinculado à Reitoria, criado por meio da RESOLUÇÃO do CONSUNI N° 32/2011, em 31 de agosto de 2011.

O IDEP-UFPB tem como missão produzir, disseminar e promover a aplicação de conhecimentos científico-tecnológicos, artísticos e culturais integrados ao desenvolvimento socioeconômico sustentável da Paraíba.

São objetivos do Instituto UFPB de Desenvolvimento da Paraíba:

I – Aprofundar a integração da UFPB com o desenvolvimento econômico da Paraíba, primando pela sustentabilidade ambiental e inclusão social;

II – Desenvolver estudos e pesquisas aplicados para órgãos, empresas e instituições dos setores públicos e privados, com vistas ao desenvolvimento da Paraíba;

III – Fomentar pesquisas voltadas a inovações tecnológicas indutoras do desenvolvimento econômico da Paraíba;

IV – Colocar à disposição da sociedade paraibana e dos órgãos e entidades públicas federais, estaduais e municipais, de forma contínua, uma carteira de projetos com ações voltadas ao desenvolvimento da Paraíba, e

V – Envolver lideranças acadêmico-científicas, empresariais, políticas, sindicais, etc. em discussões sistemáticas sobre ações básicas para o desenvolvimento da Paraíba.

Constituem eixos temáticos norteadores das atividades do Instituto UFPB de Desenvolvimento da Paraíba:

I – Modernização, reorganização e eficiência administrativa do Governo do Estado e dos Municípios;

II – Infraestrutura e serviços básicos; III – Recursos naturais e meio ambiente; IV – Educação, ciência e tecnologia;

V – Inovações tecnológicas e organizacionais para o setor produtivo; VI – Novas oportunidades econômicas para a Paraíba;

VII – Políticas públicas e proteção social, e

VIII – Arte e cultura paraibana no contexto nacional e mundial.

O Organograma setorial consta apresentado no Quadro a seguir:

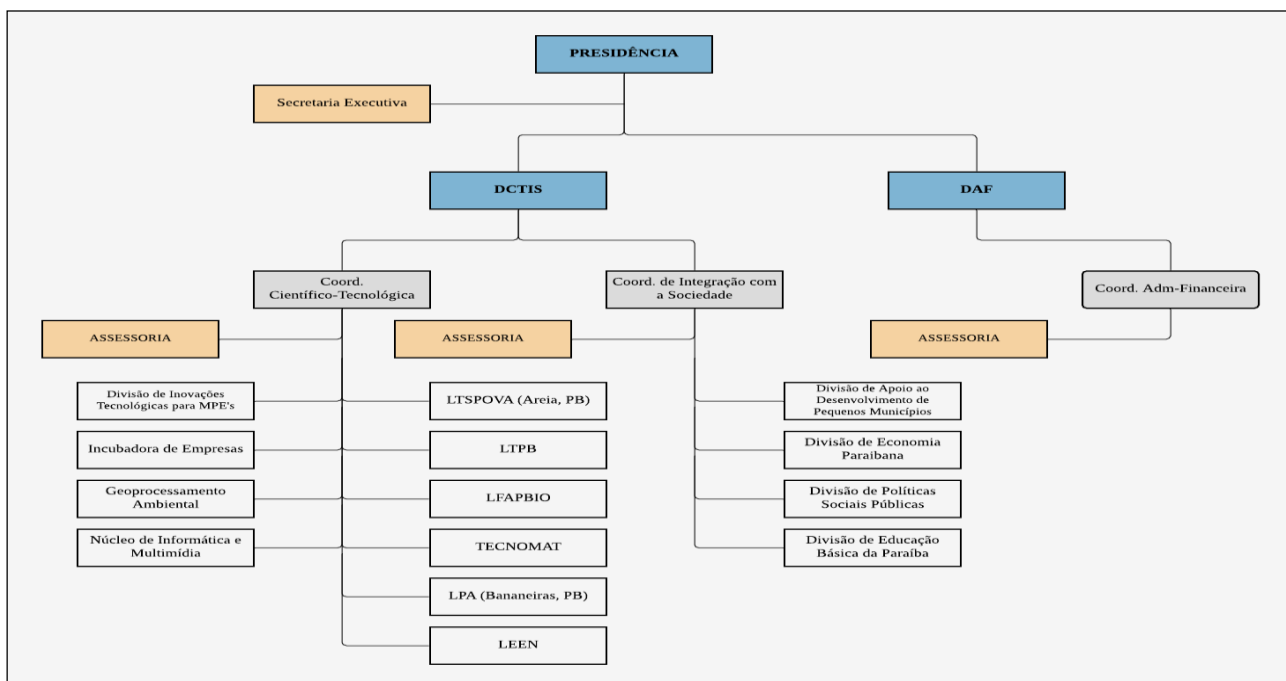

Nos seus aspectos essenciais, o IDEP/UFPB pretende dotar o Estado da Paraíba de uma competente base de geração e difusão de conhecimentos científico-tecnológicos a serviço do seu desenvolvimento sustentável. A criação do Instituto fundamenta-se na convicção de que a UFPB tem uma alentada capacidade de produção acadêmico-científica e tecnológica de qualidade que pode ser, com grande proveito, mais orientada ao desenvolvimento da Paraíba.

Sítio da Unidade: <https://www.ufpb.br/idep>

### 3. UNIDADE EM NÚMEROS

O IDEP-UFPB é composto por servidores docentes (diretoria, coordenação, assessorias, pesquisadores), Técnicos Administrativos em Educação – TAE (Secretaria e Suporte técnico-administrativo) e, conforme o caso, estagiários.

O Quadro a seguir apresenta a distribuição dos servidores na Unidade:



PRESIDÊNCIA	Prof.essor	T.A.E.	Estagiário	DIRETORIAS, COORDENAÇÕES SETORIAIS E ACESSÓRIAS	Prof.essor	T.A.E.	Estagiário	SECRETARIA	Prof.essor	T.A.E.	Estagiário	SUPPORTO TÉCNICO E ADMINISTRATIVO	Prof.essor	T.A.E.	Estagiário	DIVISÕES	Prof.essor	T.A.E.	Estagiário	LABORATÓRIOS	Prof.essor	T.A.E.	Estagiário
WALMIR RUFINO DA SILVA (Diretor Presidente IDEP-UFPB)	X			OSIRAN FE LÍCIO DE LIMA (Diretor Administrativo e Financeiro DAF/IDEP-UFPB)	X			LIDIANE TAVARES ROMANO (Secretária Executiva)	X			JARDEL BESERRA DE ALMEIDA - Técnico em Contabilidade (Chefe de Planejamento e Orçamento)	X			MARIA GORETE DE FIGUEIREDO (Pesquisadora) - Divisão de Apoio aos Pequenos Municípios	X			SANDRO MARDEN TORRES (Coordenador - TECNOMAT)	X		
				VAGO (Diretor Científico - Tecnológico e de Integração com a Sociedade - DCTIS/IDEP-UFPB)				JANILDE GUEDES DE LIMA (Técnica em Secretariado)	X			RAFELLE BRAGA VASCONCELOS COSTA - Assistente em Administração (Gestora de Almozarifado)	X							MARÇAL ROSAS FLORENTINO LIMA SILVA (Vice-coordenador)	X		
				ELIEZER ROCHA DA SILVA (Coord. Científico Tecnológico - CCT/DCTIS)	X				X			ADNA DE ALCÂNTARA E SOUZA BANDEIRA (Técnica em Laboratório)	X							NATALY ALBUQUERQUE DOS SANTOS (Coordenadora - LTPB)	X		
				DEMÉTRIUS ANTÔNIO MACHADO DE ARAÚJO (Assessor de Pesquisa - DCTIS/IDEP-UFPB)	X															ÂNGELA MARIA TRIBUZY MAGALHÃES CORDEIRO (Vice-coordenadora)	X		
																				YURI PERCY MOLINA RODRIGUEZ (Coordenador - LEENE)	X		
																				ROBERTO RIBEIRO DE AZEVEDO CRUZ (Vice-coordenador)	X		
																				ISAC ALMEIDA DE MEDEIROS (Coordenador - LFAPBIO)	X		
																				ROBSON CAVALCANTE VERAS (Vice-coordenador)	X		
																				AMANDA MARÍLIA DA SILVA SANTANA (Coordenador - LPA, CCHSA/UFPB, Campus de Bananeiras, PB)	X		
																				VALQUÍRIA CARDOSO DA SILVA FERREIRA (Vice-coordenadora)	X		
																				LABS. ASSOCIADOS CARLOS ALBERTO DE ALMEIDA GADELHA (Coordenador do Lab. de Proteômica Estrutural - LAPROTE)	X		
																				GADELHA (Coordenadora - Lab. de Química de Peptídeos e Proteínas - LQPP)	X		
																				ALISSON VASCONCELOS DE BRITO (Coordenador do Lab. de Engenharia de Sistemas e Robótica - LASER)	X		
																				ANA PAULA PINTADO WYSE (Lab. de Computação Científica de Alto Desempenho - LACCAD/UFPB)	X		
																				FABIOLA DA CRUZ NUNES (Laboratório de Biotecnologia Aplicada a Microbiologia e Parasitologia - LABAMP)	X		
																				JAMES BATISTA VIEIRA (Lab. de Inovação em Contratos Públicos e Governo - LABGOV)	X		
																				COSME RAFAEL MARTINEZ SALINAS (Laboratório de Hialotécnica - LH)	X		
<b>TOTAL</b>	1				1	2			3				3				1				16	1	

Quadro-resumo:

<b>PROFESSORES:</b>	19
<b>TAES:</b>	9
<b>ESTAGIÁRIOS:</b>	
<b>TOTAL</b>	<b>28</b>

Observa-se que o IDEP-UFPB é formado por 19 servidores docentes, distribuídos entre atividades de gestão, assessoria e de pesquisa; e 9 servidores TAE's, que atuam em funções de secretaria, direção, coordenação e de Suporte técnico administrativo, perfazendo um total de 28 servidores no âmbito do órgão.

#### 4. INDICADORES PDI

<b>Relatório de Gestão 2024</b>		
<b>Unidade: Instituto UFPB de Desenvolvimento da Paraíba</b>		
<b>Indicador</b>	<b>Projetado (2024)</b>	<b>Executado (2024)</b>
OE.17.I7. Número de municípios atendidos por ações do IDEP.	5	5
<b>Análise do Indicador</b>		
<b>Valor Atingido:</b> O indicador atingiu o valor de: 5		
<b>Resultado em relação à meta:</b> ( X ) Atingiu a meta estabelecida. ( ) Ficou abaixo da meta estabelecida. ( ) Superou a meta estabelecida.		
<b>Fatores que impactaram o resultado (negativos ou positivos)</b>  Fator 1: Relacionamento com as lideranças do APL da mandiocultura  Fator 2: Atuação da Coordenação de Integração Com a Sociedade  Fator 3: Atuação da DCTIS em contato com representantes dos setores produtivos e coordenadores de laboratórios.		
<b>Considerações e Ações Recomendadas:</b>  Municípios atendidos - Mari - PB; Conde - PB; Areia - PB; Bananeiras - PB; Coxixola - PB  Recomendações - Incrementar os contatos do setor produtivo com a gestão do instituto;  Centralizar o início das tratativas de parcerias na sede do instituto para facilitar o posterior acompanhamento dos serviços prestados .		

Fonte: CCT/DCTIS/IDEP-UFPB; recebido por e-mail em 26.12.24

## 5. DESTAQUES DO ANO

### 5.1 Realização do III Simpósio Anual do IDEP-UFPB - 03 dias de palestras, mesas redondas e minicursos (49 inscritos).

Evento voltado às pesquisas multidisciplinares realizadas pelos diversos laboratórios do instituto, que se caracteriza pelo alto nível dos conferencistas, reconhecidos nacional e internacionalmente, destinado a pesquisadores, estudantes e outros profissionais interessados nos principais avanços e descobertas relacionadas à pesquisa do país. A terceira edição do evento aconteceu no Campus I da UFPB, em João Pessoa-PB, no período de 11 a 13 de setembro de 2024.



**IDEP**  
UFPB

## III Simpósio Anual IDEP-UFPB



### Programação

Palestras e mesas-redondas - Auditório da Reitoria, Campus I da UFPB			
Horários	11/09/2024 - quarta-feira	12/09/2024 - quinta-feira	13/09/2024 - sexta-feira
08:00 - 08:30	Cadastramento e entrega de material	-	-
08:30 - 09:00	Cerimônia de abertura		
09:00 - 10:15	<b>Palestra de abertura</b> Quimioprospeção bioinspirada para descoberta e desenvolvimento de agentes inibidores de fitopatógenos teis na agroindústria. <b>Palestrante:</b> Prof. Dr. Ericsson Coy-Barrera	<b>Mesa-redonda</b> O impacto da inteligência artificial no desenvolvimento da Paraíba. <b>Mediador:</b> Prof. Dr. Lucídio dos Anjos Formiga Cabral	<b>Mesa-redonda</b> Mel, café, cachaça e o agroecoturismo transformando o Brejo Paraibano. <b>Mediador:</b> Prof. Dr. Manoel Bandeira de Albuquerque <b>Participantes da mesa:</b> Profa. Dra. Adriana Evangelista-Rodrigues; Prof. Dr. Guilherme Silva de Podestá; Prof. Dr. Normando Mendes Ribeiro Filho
10:15 - 10:30	Coffee Break	Coffee Break	Coffee Break
10:30 - 12:00	<b>Mesa-redonda</b> Multifuncionalidade das proteínas do soro do leite caprino: Caracterização proteômica e formulação de microcapsulas contendo peptídeos bioativos como uma estratégia para para transformá-los em ingredientes alimentares funcionais. <b>Mediadora:</b> Profa. Dra. Tatiane Santi Gadelha. <b>Participantes da mesa:</b> Prof. Dr. José Thalles Lacerda; Profa. Dra. Maria Isabel Ferreira Campos	<b>Mesa-redonda</b> Explorando a Biodiversidade Vegetal do Semiárido: Aspectos Botânicos, Químicos e Biológicos. <b>Mediador:</b> Prof. Dr. Josean Fachine Tavares <b>Palestra 1:</b> A importância da Identificação de Plantas para Pesquisas Científicas, Melhor Aproveitamento dos Recursos Naturais e Preservação de Áreas Naturais. <b>Palestrante:</b> Ma. Anaura Lima e Silva <b>Palestra 2:</b> Quimiodiversidade e Atividades Farmacológicas de Plantas do Bioma Catinga. <b>Palestrante:</b> Prof. Dr. Josean Fachine Tavares <b>Palestra 3:</b> Exploiting the Catinga Biome Plant Biodiversity to Develop Novel Functional Products Targeting the Gut Microbiota. <b>Palestrante:</b> Prof. Dr. Evandro Leite de Souza	<b>Encerramento</b> Profa. Dra. Maria de Fátima Agra
12:00 - 14:00	Almoço	Almoço	
14:00 - 15:30	<b>Mesa-redonda</b> Biopolímeros aplicados para bioplásticos - Potencial de biogás para a Paraíba. <b>Mediadora:</b> Profa. Dra. Nataly Albuquerque dos Santos <b>Participantes da mesa:</b> Prof. Dr. Adriano da Silva Marques; Profa. Dra. Cristiani Viegas Brandão Crisi	<b>Mesa-redonda</b> A cultura do inhame no estado da Paraíba. <b>Mediador:</b> Prof. Dr. Thiago Jardim Dias <b>Participantes da mesa:</b> Prof. Dr. Alvaro Carlos Gonçalves Neto; Me. Antônio Pereira dos Anjos Neto; Me. Aylson Jackson de Araújo Dantas; Me. João Batista Medeiros Silva	
15:30 - 15:45	Coffee Break	Coffee Break	
15:45 - 16:45	<b>Mesa-redonda</b> Interação Universidade com Indústria Farmacêutica. <b>Mediador:</b> Prof. Dr. Isac Almeida de Medeiros <b>Participantes da mesa:</b> Prof. Dr. Robson Cavalcante Veras; Dr. José Luiz Aiello Rinto	<b>Mesa-redonda</b> A mandiocultura no estado da Paraíba. <b>Mediador:</b> Prof. Dr. Thiago Jardim Dias <b>Participantes da mesa:</b> Sr. Severino Ramos; Sr. Adelaido de Araújo Ferreira; Me. Manuel Pereira do Nascimento Neto	
16:30 - 17:30		Sessão de pôster e discussão	

Data	Hora	Responsável	Atividades (oficinas e minicursos)
11/09	10:00 - 12:00	Profa. Dra. Fabíola da Cruz Nunes	<b>Minicurso:</b> Controle de artrópodes de interesse animal e vegetal. Local: Laboratório de Biotecnologia Aplicada à Parasitas e Vetores (Lapavet), Cibiotec - Campus I da UFPB
	14:00 - 16:00	Prof. Dr. Carlos A. de A. Gadelha	<b>Minicurso:</b> Eletroforese de proteínas: princípios, aplicação e prática nas ciências agrárias e biológicas. Local: Laboratório Didático de Bioquímica no Departamento de Biologia Molecular
	13:00 - 17:00	Prof. Dr. Carlos A. de A. Gadelha	<b>Minicurso:</b> Eletroforese de proteínas: princípios, aplicação e prática nas ciências agrárias e biológicas. Local: Laboratório Didático de Bioquímica no Departamento de Biologia Molecular
	14:00 - 16:00	Ma. Anaura L. e Silva; Me. Flávio S. Souto	<b>Minicurso:</b> Farmacobotânica de Plantas Medicinais Local: Laboratório de Taxonomia e Farmacobotânica - Cibiotec - Campus I da UFPB
12/09	14:00 - 16:00	Prof. Dr. Chonny A. Herrera Acevedo	<b>Minicurso:</b> Ciência de Dados na Busca de Compostos Químicos: do Desenvolvimento Farmacêutico à indústria agroalimentar. Local: Laboratório de Quimiointerfície, prédio da Fitoquímica do IPEFARM - Campus I da UFPB
	14:00 - 16:00	Prof. Dr. Cosme R. Matinez Salinas	<b>Oficina - demonstração prática de usinagem de vidros para fins científicos - Hialotécnica</b> potencializando a pesquisa e inovação. Local: hall do Auditório da Reitoria
	10:00 - 12:00	Prof. Dr. Thiago P. do Nascimento	<b>Minicurso:</b> Como pilotar drones Local: estacionamento lateral da reitoria - Campus I da UFPB
	14:00 - 16:00	Ma. Anaura L. e Silva; Me. Flávio S. Souto	<b>Continuação Minicurso:</b> Farmacobotânica de Plantas Medicinais. Local: Laboratório de Taxonomia e Farmacobotânica - Cibiotec - Campus I da UFPB
	14:00 - 16:00	Prof. Dr. Chonny A. Herrera Acevedo	<b>Continuação Minicurso:</b> Ciência de Dados na Busca de Compostos Químicos: do Desenvolvimento Farmacêutico à indústria agroalimentar. Local: Laboratório de Quimiointerfície, prédio da Fitoquímica do IPEFARM - Campus I da UFPB



5.2 O IDEP-UFPA, através do Laboratório de Eficiência Energética (LEEN), tem atuado diretamente nos projetos de eficiência energética em todos os campi da UFPA.



Em 2024, o Laboratório de Eficiência Energética (LEEN/IDEP-UFPB) esteve executando três projetos de eficiência energética nos campi de João Pessoa, Areia e Rio Tinto. Esses projetos estão sendo realizados em parceria com a ENERGISA, por meio de um convênio assinado em 2023 e contam com um investimento total de R\$ 729.676,36.

Até o final do projeto, tais iniciativas contemplam a substituição de mais de 1.200 lâmpadas de vapor de sódio e fluorescentes, além de 70 refletores utilizados nos sistemas de iluminação externa (postes) e interna (salas), por equipamentos de LED nos campi I (Castelo Branco e unidade de Mangabeira, em João Pessoa), II (Areia) e IV (Rio Tinto).

#### 5.3 Associação do Laboratório de Hialotécnica (Formalizada pela PORTARIA 01/2024 – IDEP/UFPB).

Durante o processo de associação foi entendido que atividades desenvolvidas pelo Laboratório de Hialotécnica, têm potencial para contribuir com o IDEP-UFPB no alcance de seus objetivos regimentais, destacadamente:

IV. Interagir e permitir o uso de seus laboratórios, equipamentos, instrumentos, materiais e demais instalações com empresas em atividades voltadas à pesquisa e a inovação tecnológica, para a consecução de atividades de incubação, preservando-se a autonomia da gestão dos mesmos pelo IDEP-UFPB e devidamente regulamentados em convênios e contratos específicos;

VIII. Fomentar pesquisas voltadas a inovações tecnológicas indutoras do desenvolvimento econômico da Paraíba.

#### 5.4 Participações em vários encontros com representantes de Arranjos Produtivos Locais, órgãos de governo e apoio a iniciativas que visem o desenvolvimento do estado.



Reuniões com representantes do APL da mandiocultura



Reunião do PLATES



Apoio ao III Encontro Paraibano de Biologia Celular e Molecular



Participação no 3º Congresso da Rede Brasileira de Bioquerosene e Hidrocarbonetos Sustentáveis para Aviação



Participação no VI Ciclo de Palestras Sobre Responsabilidade Social - A Perspectiva da Economia de Impacto

5.5 Início dos trabalhos de limpeza e manutenção do canteiro onde há previsão de instalação dos laboratórios do instituto:

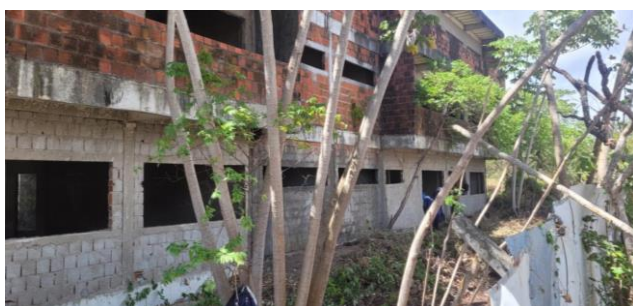

## 6. GESTÃO ORÇAMENTÁRIA E FINANCEIRA

Com base na Programação orçamentária da UFPB para o IDEP, de conformidade com a alocação dos recursos aprovada pela Presidência do órgão, referente ao exercício financeiro se 2024, validada por meio do **Processo Associado: 23074.070871/2023-63**, ficou estabelecida a seguinte distribuição de custeio:

DESPESA COMUM		DISTRIBUIÇÃO CUSTEIO						
DESPESA	LIMITE	Diárias	Passagens	Consumo	Serviços Pessoa Física	Serviços Pessoa Jurídica	Serviços de TI	Estagiários
<b>IDEP-UFPB</b>	Custeio R\$ <b>70.000,00</b>	<b>6.100,00</b>	<b>5.500,00</b>	<b>39.800,29</b>	-	<b>18.599,71</b>	-	-
		DISTRIBUIÇÃO CAPITAL						
DESPESA	LIMITE	Obras	Material Permanente					
DESPESAS ESPECÍFICAS								
DESPESA	LIMITE	“A”:	“B”:	“C”:	Valor Total = A x B x C			
		Valor Mensal Por Aluno	Período	Quantidade				
<b>Nota 1:</b>								
<i>Importa ressaltar que o valor pré-estabelecido para CUSTEIO (R\$70.000,00) atende, apenas, parte das despesas planejadas pelo IDEP-UFPB no PCA-2024, quais sejam:</i>								
DIÁRIAS	20	DFD Nº 728/2023						
PASSAGENS AÉREAS	1	DFD Nº 729/2023						
MATERIAL QUÍMICO	X	DFD Nº 966/2023						
MATERIAL QUÍMICO	X	DFD Nº 966/2023						
MATERIAL DE LAB.	X	DFD Nº 956/2023						
MATERIAL DE LAB.	X	DFD Nº 956/2023						
MATERIAL DE LAB.	X	DFD Nº 956/2023						
ÁGUA MINERAL	X	DFD Nº 907/2023						
MATERIAL DE COPA	X	DFD Nº 904/2023						
MATERIAL DE COPA	X	DFD Nº 904/2023						
VASILHAME DE ÁGUA	X	DFD Nº 903/2023						
MATERIAL ELÉTRICO	X	DFD Nº 902/2023						



MATERIAL DE EXPEDIENTE	X	DFD Nº 895/2023	
MATERIAL DE LIMPEZA	X	DFD Nº 888/2023	
MATERIAL DE LIMPEZA	X	DFD Nº 888/2023	
MATERIAL QUÍMICO	X	DFD Nº 966/2023	
GASES	X	DFD Nº 1160/2023	
MATERIAL HOSPITALAR	X	DFD Nº 1157/2023	
MATERIAL HOSPITALAR	X	DFD Nº 1157/2023	
AQUISIÇÃO DE UNIFORMES	X	DFD Nº 1156/2023	
MATERIAL DE LAB.	X	DFD Nº 956/2023	
MATERIAL DE LIMPEZA	X	DFD Nº 888/2023	
CONTRATO FUNARBE	X	DFD Nº 747/2023	
COFFE-BREAK	X	DFD Nº 747/2023	
<b>DESPESAS ADICIONAIS</b>			
<b>- DE CUSTEIO</b>			
<b>DESCRIÇÃO</b>			<b>VALOR (R\$)</b>
<b>JUSTIFICATIVA</b>			
LOCAÇÃO DE TENDAS	X	DFD Nº 747/2023	<b>R\$ 34.355,29</b>
JARROS FLORAIS	X	DFD Nº 747/2023	
PASTAS	X	DFD Nº 747/2023	
CRACHÁS	X	DFD Nº 747/2023	
BOLSAS/SACOLAS	X	DFD Nº 747/2023	
BLOCOS	X	DFD Nº 747/2023	
LOCAÇÃO DA IMP.	X	DFD Nº 747/2023	
IMPRESSÕES	X	DFD Nº 747/2023	
INST. AR-COND.	X	DFD Nº 747/2023	
SERVIÇO DE TREINAMENTO/EQUIP.	X	DFD Nº 747/2023	
MANUTENÇÃO VEICULAR (REMANEJ.)	X	DFD Nº 735/2023	
			<i>Despesas previstas para a execução das atividades programadas do IDEP-UFPB e demais laboratórios vinculados e associados ao órgão.</i>
<b>- DE CAPITAL</b>			
AR-COND.	2	DFD Nº 843/2023	<b>R\$ 105.550,00</b>
EQUIPS. DE LAB.	6	DFD Nº 843/2023	
DESKTOP	2	DFD Nº 843/2023	
EQUIPS. DE LAB.	5	DFD Nº 1052/2023	
EQUIPS. DE LAB.	1	DFD Nº 1052/2023	
BALANÇA DIGITAL	1	A CADASTRAR	
			<i>Despesas previstas decorrentes das aquisições planejadas para reposição de equipamentos ou estruturação de laboratórios vinculados e associados ao IDEP-UFPB, quais sejam: setor administrativo, LPA (Campus CCHSA, Bananeiras – PB), LEEN, LFAPBIO, TECNOMAT, LAPROTE e LABAMP.</i>

<p><b>Nota 2:</b> De acordo com as informações acima, ressalta-se que o valor do orçamento estimado para o IDEP-UFPB, no PCA 2024 (R\$ 209.905,29), apresenta-se superior ao orçamento previsto no DESPACHO Nº 1886 / 2023 - PROPLAN - CO (11.01.07.04) em <b>R\$ 139.905,29</b>.</p>
---

Fonte: Dados do PGC/PCA 2024: <https://cnetmobile.estaleiro.serpro.gov.br/comprasnet-artefatos-web/artefatos/lista/DFD#meusitens>.

Por oportuno, cabe destacar que por meio do DESPACHO. Nº 40 / 2023 - IDEP - CAF (11.01.39.01.01), no Processo Associado: 23074.070871/2023-63, foi informado que a Proposta Orçamentária da UFPB para o ano de 2024 (Custeio: R\$ 70.000,00) atenderia, apenas, parte das despesas planejadas pelo IDEP-UFPB, cadastradas no PCA 2024 (Custeio + Capital: R\$ 209.905,29).

Contudo, por força das limitações do orçamento, ao IDEP-UFPB foi detalhado o Crédito Orçamentário no valor de **R\$ 30.000,00**, distribuído em seus respectivos Elementos de Despesa (EDs), conforme se apresenta a seguir:

ELEMENTOS DE DESPESA	CRÉDITO DETALHADO
<a href="#">339014 - DIARIAS - PESSOA CIVIL</a>	2.645,00
<a href="#">339030 - MATERIAL DE CONSUMO</a>	20.300,96
<a href="#">339033 - PASSAGENS E DESPESAS COM LOCOMOCAO</a>	2.249,04
<a href="#">339036 - OUTROS SERVICOS DE TERCEIROS - PESSOA FISICA</a>	
<a href="#">339039 - OUTROS SERVICOS DE TERCEIROS - PESSOA JURIDICA</a>	4.233,65
<a href="#">339040 - SERVICOS DE TECNOLOGIA DA INFORMACAO E COMUNICACAO - PJ</a>	571,35
<a href="#">3390-49 - AUXÍLIO-TRANSPORTE</a>	
<a href="#">339092 - DESPESAS DE EXERCICIOS ANTERIORES</a>	
<a href="#">449052 - MATERIAL PERMANENTE</a>	
<b>TOTAL</b>	<b>30.000,00</b>

Em suma, do montante cadastrado pelo IDEP-UFPB no PCA 2024 (100%), em primeiro momento, na Proposta Orçamentária se estimou 33% e, efetivamente, no Detalhamento do Crédito Orçamentário, disponibilizou-se em torno de 14% do montante planejado.

#### 6.1. Célula Orçamentária

A Célula Orçamentária (CO) se estabeleceu conforme segue:

PI: V0000N01ADN – IDEP;

PTRES: 230106;

UG RESP.: 150646 - REITORIA-UFPB;

UG EXECUTORA: 153065 - UNIVERSIDADE FEDERAL DA PARAIBA;

FONTE DE RECURSOS: 1000000000 - RECURSOS LIVRES DA UNIAO

## 6.2. Execução Financeira

A Execução Financeira teve início no final de fevereiro/2024, a partir da liberação inicial do Crédito Orçamentário e divulgação dos pregões vigentes lançados pela Pró-Reitoria de Administração (PRA/UFPB). A Diretoria Administrativa e Financeira (DAF/IDEP-UFPB/IDEP-UFPB) repassou as informações para a Diretoria Científica e Tecnológica e de Integração com a Sociedade (DCTIS/IDEP-UFPB/IDEP-UFPB) que, por sua vez, informou aos coordenadores dos laboratórios e Divisões do órgão, por *e-mail*, de modo a possibilitar as aquisições por meio do cadastro das requisições e empenhamento das despesas em tempo hábil.

O consolidado da Execução Financeira se estabeleceu de acordo com o Quadro a seguir:

ELEMENTOS DE DESPESA	VALORES (R\$)		
	CRÉDITO DETALHADO	EXECUTADO	SALDO DISPONÍVEL
<a href="#">339014 - DIARIAS - PESSOA CIVIL</a>	2.645,00	2.504,46	140,54
<a href="#">339030 - MATERIAL DE CONSUMO</a>	20.300,96	19.934,32	366,64
<a href="#">339033 - PASSAGENS E DESPESAS COM LOCOMOCAO</a>	2.249,04	2.249,04	-
<a href="#">339036 - OUTROS SERVICOS DE TERCEIROS - PESSOA FISICA</a>		-	-
<a href="#">339039 - OUTROS SERVICOS DE TERCEIROS - PESSOA JURIDICA</a>	4.233,65	4.233,65	-
<a href="#">339040 - SERVICOS DE TECNOLOGIA DA INFORMACAO E COMUNICACAO - PJ</a>	571,35	569,52	1,83
<a href="#">3390-49 - AUXÍLIO-TRANSPORTE</a>		-	-
<a href="#">339092 - DESPESAS DE EXERCICIOS ANTERIORES</a>			-
			-
<a href="#">449052 - MATERIAL PERMANENTE</a>		-	-
<b>TOTAL</b>	<b>30.000,00</b>	<b>29.490,99</b>	<b>509,01</b>

A seguir, apresenta-se, por setor – laboratório - divisão, o detalhamento da execução financeira conforme principais Elementos de Despesas (EDs) e seus valores:

➤ 339030 - MATERIAL DE CONSUMO:

	Coluna1	Coluna2	Coluna3	Coluna4	Coluna5	Coluna6	Coluna7	Coluna8	Coluna9	Coluna10	Coluna11	Coluna12		
IDEP/ADM.	-	-	1.017,50	-	501,00	-	-	56,90	269,00	176,55	-	-	2.020,95	10,1%
LTPB	-	-	-	-	-	-	-	-	-	-	-	-	-	-
LEEN	-	-	-	-	5.112,60	-	-	-	-	681,10	-	-	5.793,70	29,1%
LTSPOVA	-	-	-	-	-	-	-	-	-	-	-	-	-	-
LPA	-	-	-	-	-	-	-	-	-	95,60	437,65	-	533,25	2,7%
LFAPBIO	-	-	-	-	-	-	-	-	-	5.901,47	-	-	5.901,47	29,6%
TECNOMAT	-	-	-	-	-	-	-	-	-	-	-	-	-	-
LEP - Divisões	-	-	-	-	-	-	-	-	-	-	-	-	-	-
Lqpp	-	-	-	-	861,75	-	-	-	-	-	-	-	861,75	4,3%
Laprote	-	-	-	-	4.756,00	-	-	-	-	-	-	-	4.756,00	23,9%
Laser	-	-	-	-	-	-	-	-	-	-	-	-	-	-
Laccad	-	-	-	-	-	-	-	-	-	-	-	-	-	-
Outros	-	-	-	-	-	-	-	-	-	67,20	-	-	67,20	0,3%
													19.934,32	100,0%

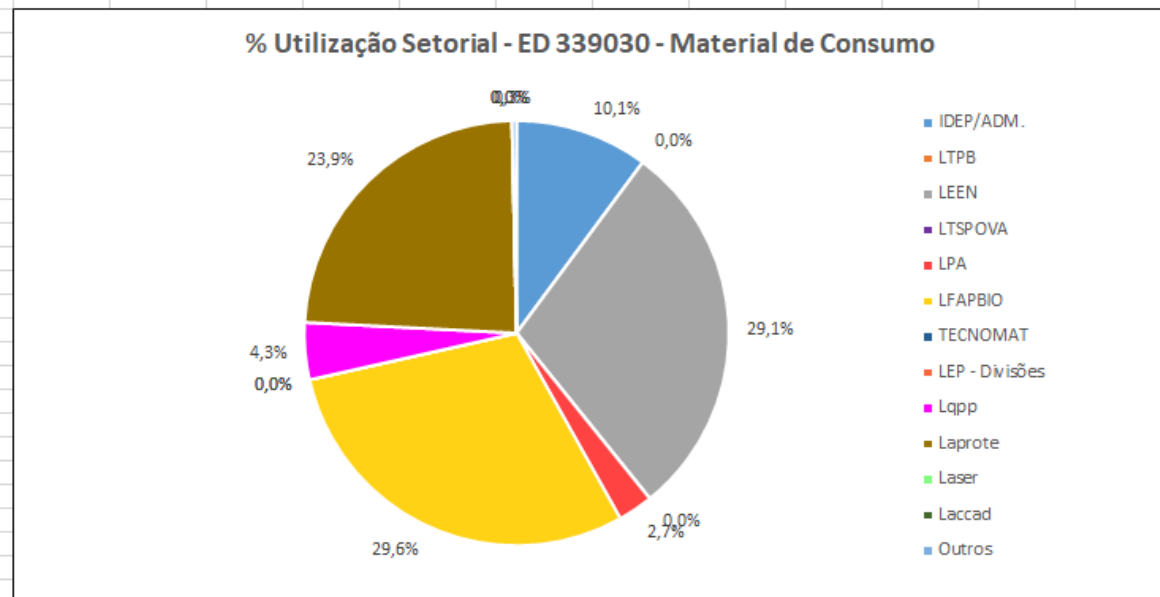

✓ O ED 339030 totalizou R\$ 19.934,32, que corresponde a 66,4 % da utilização do recurso disponibilizado ao órgão.

➤ 339039 - OUTROS SERVIÇOS DE TERCEIROS – PJ

IDEP/ADM.	-	-	-	4.115,00	-	-	-	-	-	118,65	-	-	4.233,65	100,0%
LTPB	-	-	-	-	-	-	-	-	-	-	-	-	-	-
LEEN	-	-	-	-	-	-	-	-	-	-	-	-	-	-
LTSPOVA	-	-	-	-	-	-	-	-	-	-	-	-	-	-
LPA	-	-	-	-	-	-	-	-	-	-	-	-	-	-
LFAPBIO	-	-	-	-	-	-	-	-	-	-	-	-	-	-
TECNOMAT	-	-	-	-	-	-	-	-	-	-	-	-	-	-
DCTIS - Divisões	-	-	-	-	-	-	-	-	-	-	-	-	-	-
Lqpp	-	-	-	-	-	-	-	-	-	-	-	-	-	-
Laprote	-	-	-	-	-	-	-	-	-	-	-	-	-	-
Laser	-	-	-	-	-	-	-	-	-	-	-	-	-	-
Laccad	-	-	-	-	-	-	-	-	-	-	-	-	-	-
Outros	-	-	-	-	-	-	-	-	-	-	-	-	-	-
													4.233,65	100,0%

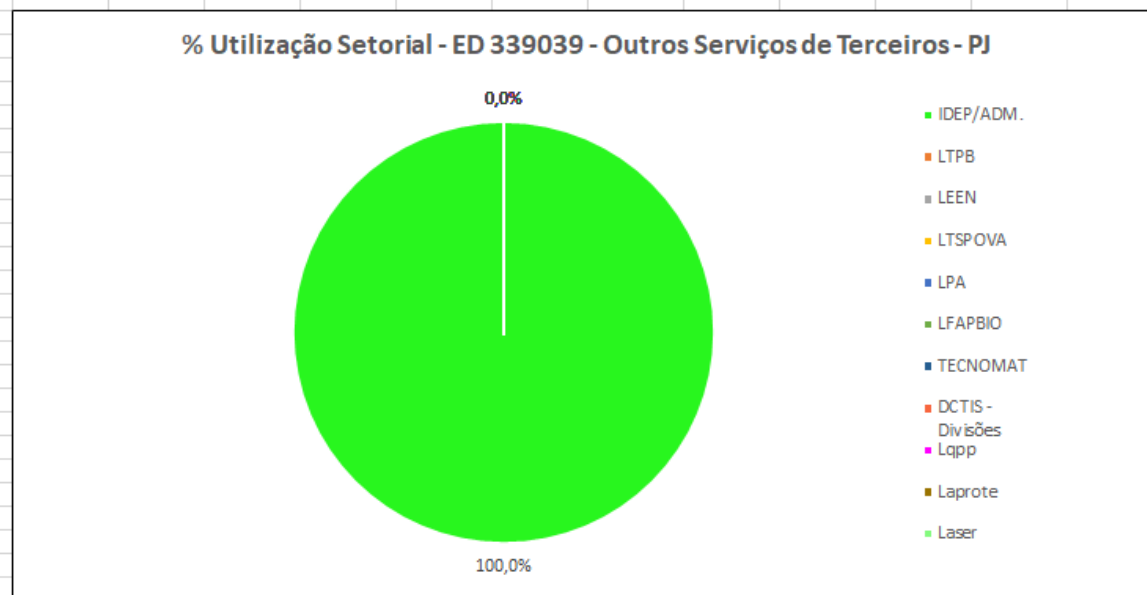

✓ O ED 339039 totalizou R\$ 4.233,65, que corresponde a 14,1 % da utilização do recurso disponibilizado ao órgão;

➤ 339040 - SERVIÇOS DE TECNOLOGIA DA INFORMAÇÃO E COMUNICAÇÃO – PJ

IDEP/ADM.	-	-	-	-	-	-	-	-	-	-	569,52	-	-	569,52	100,0%
LTPB	-	-	-	-	-	-	-	-	-	-	-	-	-	-	-
LEEN	-	-	-	-	-	-	-	-	-	-	-	-	-	-	-
LTSPOVA	-	-	-	-	-	-	-	-	-	-	-	-	-	-	-
LPA	-	-	-	-	-	-	-	-	-	-	-	-	-	-	-
LFAPBIO	-	-	-	-	-	-	-	-	-	-	-	-	-	-	-
TECNOMAT	-	-	-	-	-	-	-	-	-	-	-	-	-	-	-
DCTIS - Divisões	-	-	-	-	-	-	-	-	-	-	-	-	-	-	-
Lqpp	-	-	-	-	-	-	-	-	-	-	-	-	-	-	-
Laprote	-	-	-	-	-	-	-	-	-	-	-	-	-	-	-
Laser	-	-	-	-	-	-	-	-	-	-	-	-	-	-	-
Laccad	-	-	-	-	-	-	-	-	-	-	-	-	-	-	-
Outros	-	-	-	-	-	-	-	-	-	-	-	-	-	-	-
														569,52	100,0%

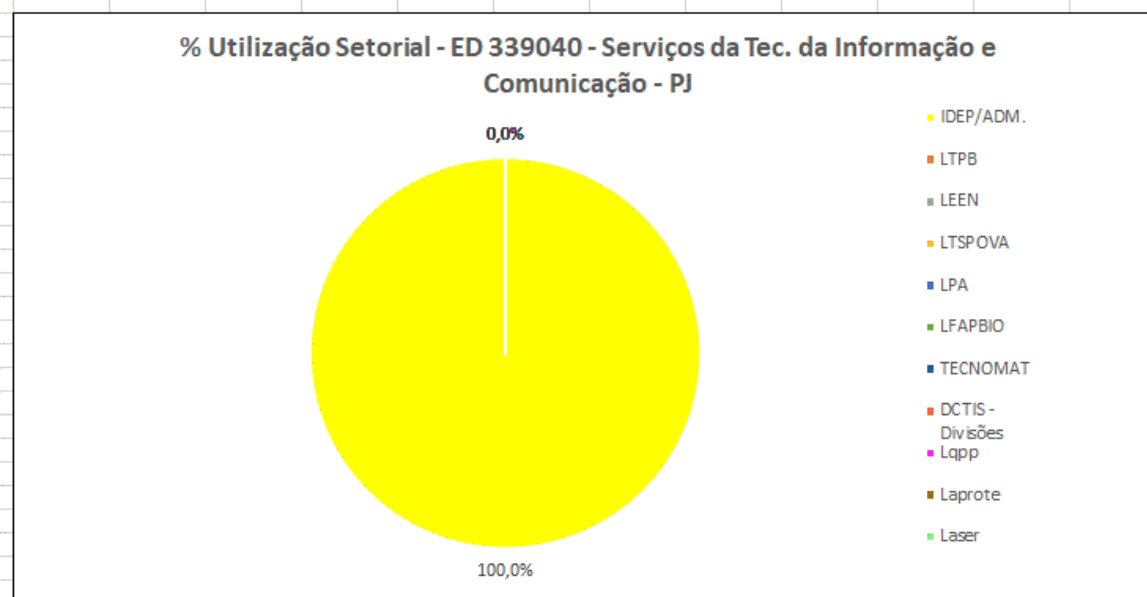

✓ O Recurso utilizado para a contratação de OUTSOURCING DE IMPRESSÃO - PÁGINAS A4 - MONOCROMÁTICO - DENTRO DA FRANQUIA SEM PAPEL, no exercício, correspondeu a R\$ 569,52.

➤ 339014 - DIARIAS - PESSOAL CIVIL

IDEP/ADM.	-	-	260,90	-	-	-	-	-	-	-	-	-	-	-	-	-	-	-	-	260,90	10,4%
LTPB	-	-	-	-	-	-	-	-	-	-	-	-	-	-	-	-	-	-	-	-	-
LEEN	-	-	-	-	-	-	-	-	-	-	-	-	-	-	-	-	-	-	-	-	-
LTSPOVA	-	-	-	-	-	-	-	-	-	-	-	-	-	-	-	-	-	-	-	1.147,32	45,8%
LPA	-	-	-	-	-	-	-	-	-	-	-	-	-	-	-	-	-	-	-	-	-
LFAPBIO	-	-	-	-	-	-	-	-	-	-	-	-	-	-	-	-	-	-	-	-	-
TECNOMAT	-	-	-	-	-	-	-	-	-	-	-	-	-	-	-	-	-	-	-	-	-
LEP - Divisões	-	-	-	-	-	-	-	-	-	-	-	-	-	-	-	-	-	-	-	-	-
Lqpp	-	-	-	-	-	-	-	-	-	-	-	-	-	-	-	-	-	-	-	-	-
Laprote	-	-	-	-	-	-	-	-	-	-	-	-	-	-	-	-	-	-	-	-	-
Laser	-	-	-	-	-	-	-	-	-	-	-	-	-	-	-	-	-	-	-	-	-
Laccad	-	-	-	-	-	-	-	-	-	-	-	-	-	-	-	-	-	-	-	-	-
Outros	-	-	-	-	-	-	-	-	-	-	-	-	-	-	-	-	-	-	-	636,74	25,4%

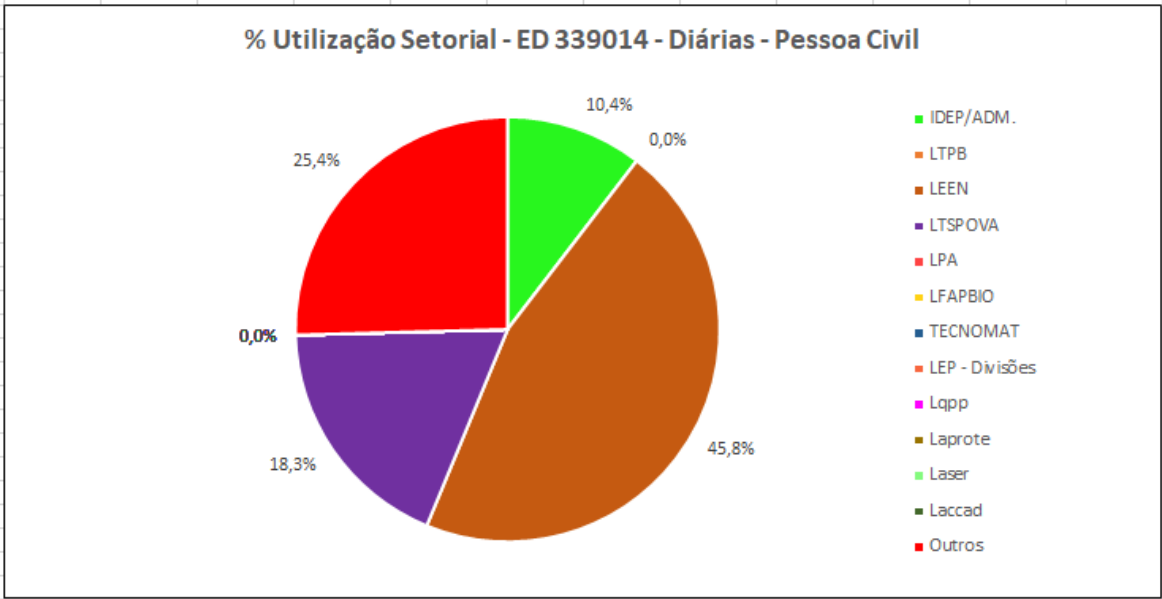

➤ 339033 - PASSAGENS E DESPESAS COM LOCOMOÇÃO

IDEP/ADM.	-	-	-	-	-	-	-	-	-	-	-	-	-	-	-
LTPB	-	-	-	-	-	-	-	-	-	-	-	-	-	-	-
LEEN	-	-	-	-	-	-	-	-	-	-	-	-	-	-	-
LTSPOVA	-	-	-	-	-	-	-	-	-	-	-	-	-	-	-
LPA	-	-	-	-	-	-	-	-	-	-	-	-	-	-	-
LFAPBIO	-	-	-	-	-	-	2.249,04	-	-	-	-	-	-	2.249,04	100,0%
TECNOMAT	-	-	-	-	-	-	-	-	-	-	-	-	-	-	-
LEP - Divisões	-	-	-	-	-	-	-	-	-	-	-	-	-	-	-
Lqpp	-	-	-	-	-	-	-	-	-	-	-	-	-	-	-
Laprote	-	-	-	-	-	-	-	-	-	-	-	-	-	-	-
Laser	-	-	-	-	-	-	-	-	-	-	-	-	-	-	-
Laccad	-	-	-	-	-	-	-	-	-	-	-	-	-	-	-
Outros	-	-	-	-	-	-	-	-	-	-	-	-	-	-	-

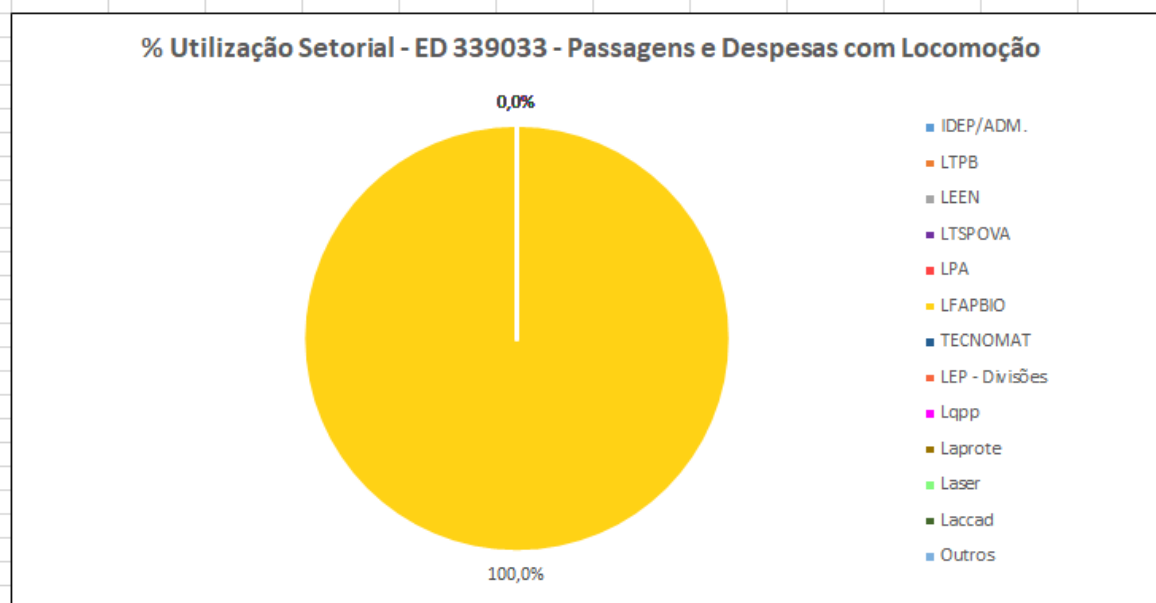

O Gráfico abaixo sintetiza os dados do Detalhamento do Crédito orçamentário e a Execução financeira do IDEP-UFPB no exercício de 2024.



A Taxa de Execução Financeira (TEF) no período se estabeleceu em **98,0%**.

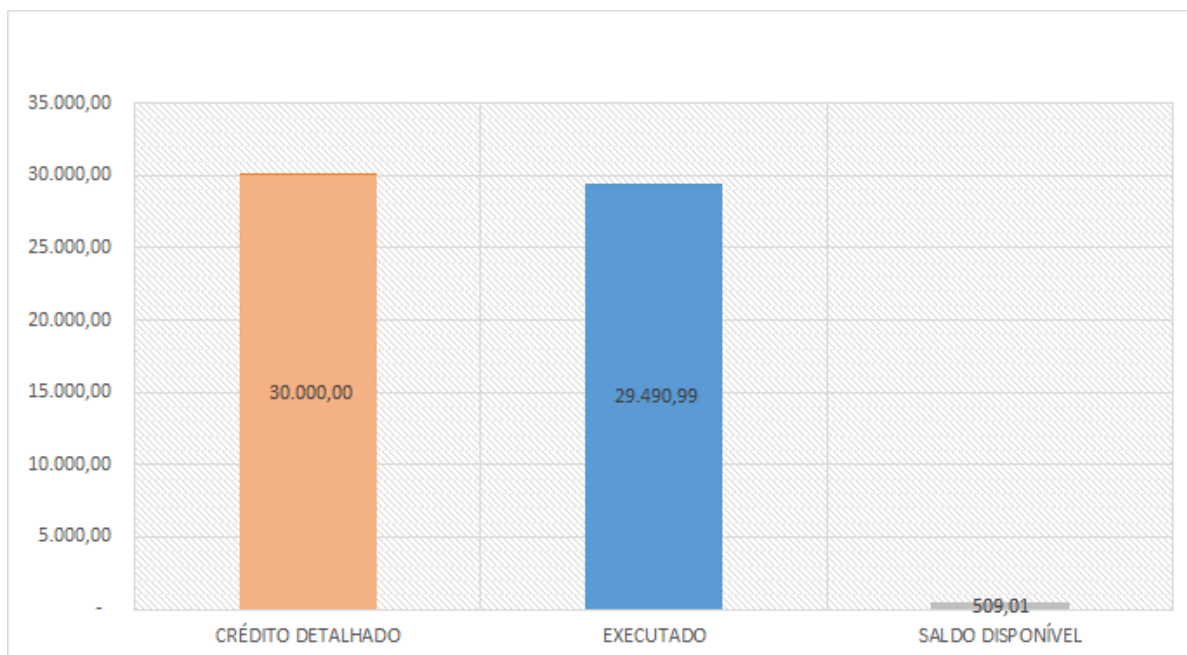

### 6.3. Gestão Patrimonial

Ao longo deste último exercício foram executadas diversas ações para a manutenção e controle dos bens do IDEP-UFPB, tais como: conciliações do relatório de bens do órgão no SIPAC em confronto com o banco de dados interno (Inventário - Processo nº 23074.095528/2024-32); devoluções dos bens obsoletos e inservíveis (destino: DIPA/PRA/UFPB); conclusão de demanda de tombamento de bens alocados no LPA/IDEP-UFPB; documentações e ações necessárias à movimentação de bens, dentre outras ações de instalação e manutenção preventiva ou corretiva de equipamentos.

Importa destacar que o patrimônio real vinculado ao órgão conta atualmente com 389 itens cadastrados, perfazendo um valor total de R\$ 3.800.346,48, e apresentando um nível de conformidade em torno de 88%.

### 6.4. Gestão de Materiais e de Serviços

#### 6.4.1. Materiais:

No exercício de 2024 foi possível alcançar um maior alinhamento entre o planejamento e a aquisição dos materiais de consumo. Tal alinhamento foi viabilizado a partir da mobilização dos solicitantes dos laboratórios vinculados e associados ao IDEP-UFPB, promovida pela equipe administrativa e financeira do órgão, ao longo das diferentes etapas de planejamento, que incluem o PCA, a formalização da demanda nos Ciclos de Compras, e a sinalização em IRP. Desse modo, foi possível efetuar as requisições em Pregões vigentes e atender às demandas do setor conforme o orçamento disponibilizado.

##### a) Formalização de Demandas nos Ciclos de Compras:

CICLO	GRUPO DE MATERIAL/ SERVIÇO	PROCESSO	LABORATÓRIOS
I	APARELHOS, EQUIPAMENTOS E UTENSÍLIOS MÉDICOS/HOSPITALARES/O DONTOLÓGICOS/LABORAT ORIAS	23074.015526/2024-90	LABAMP
I	GASES MEDICINAIS E INDUSTRIAIS	23074.016118/2024-14	LABAMP
I	MÁQUINAS, EQUIPAMENTOS E UTENSÍLIOS DIVERSOS/INDUSTRIAIS	23074.016514/2024-89	LEEN
II	UNIFORMES, TECIDOS E AVIAMENTOS	23074.028088/2024-28	LABAMP
II	MATERIAL DE LABORATÓRIO - UTENSÍLIOS E VIDRARIAS	23074.028091/2024-44	LQPP E LAPROTE
II	MATERIAL QUÍMICO/ LABORATÓRIO - ÁCIDOS, REAGENTES, TESTES E OUTROS	23074.028094/2024-60	LFAPBIO, LQPP E LAPROTE
III	MATERIAL MÉDICO E HOSPITALAR	23074.038691/2024-91	LABAMP
III	APARELHO DE MEDIÇÃO E ORIENTAÇÃO	23074.039860/2024-53	LEEN
III	APARELHO DE MEDIÇÃO E ORIENTAÇÃO	23074.039997/2024-40	TECNOMAT
III	SERVIÇOS PARA EVENTOS	23074.040435/2024-48	IDEP ADM
IV	MATERIAIS E EQUIPAMENTOS DE ÁUDIO, VÍDEO E FOTO	23074.048235/2024-35	LEEN

IV	MATERIAIS GRÁFICOS	23074.050484/2024-34	IDEP ADM
IV	MOBILIÁRIO	23074.051105/2024-48	LEEN
IV	TREINAMENTO	23074.051291/2024-70	LPA

b) Sinalizações em Intenções de Registro de Preços (IRP):

IRP	MATERIAL/ SERVIÇO	LABORATÓRIOS
02/2024	AR CONDICIONADO	LPA
09/2024	GASES MEDICINAIS E INDUSTRIAIS	LABAMP
10/2024	MÁQUINAS, EQUIPAMENTOS E UTENSÍLIOS DIVERSOS/INDUSTRIAIS	LEEN
12/2024	MATERIAL DE LIMPEZA/HIGIENIZAÇÃO E COPA/COZINHA	IDEP ADM E LQPP
15/2024	SERVIÇOS PARA EVENTOS	IDEP ADM
17/2024	UNIFORMES, TECIDOS E AVIAMENTOS	LABAMP
20/2024	MATERIAL QUÍMICO/ LABORATÓRIO - ÁCIDOS, REAGENTES, TESTES E OUTROS	LFAPBIO, LQPP E LAPROTE
22/2024	MATERIAL DE LABORATÓRIO - UTENSÍLIOS E VIDRARIAS	LQPP E LAPROTE
24/2024	APARELHO DE MEDIÇÃO E ORIENTAÇÃO	TECNOMAT E LEEN
28/2024	MATERIAL LABORATORIAL, BIOLÓGICO E FARMACOLÓGICO II	LQPP E LAPROTE
29/2024	MATERIAL LABORATORIAL - UTENSÍLIOS E VIDRARIAS II	LQPP E LAPROTE
31/2024	MATERIAIS PARA EVENTOS INSTITUCIONAIS	IDEP ADM
33/2024	MATERIAIS GRÁFICOS	IDEP ADM
34/2024	MOBILIÁRIO EM GERAL	IDEP ADM E LEEN
37/2024	APARELHOS E UTENSÍLIOS DOMÉSTICOS	IDEP ADM

39/2024	FERRAMENTAS	LEEN
41/2024	MATERIAIS E EQUIPAMENTOS DE ÁUDIO VÍDEO E FOTO	LEEN
42/2024	MÉDICO HOSPITALAR I	LABAMP
43/2024	MÉDICO HOSPITALAR II	LABAMP
46/2024	MATERIAL ELÉTRICO ELETRÔNICO	IDEP ADM

#### 6.4.2. Serviços:

##### 6.4.2.1. Execução do 4º aditivo nº 01-2022 do contrato nº 05-2019

No exercício de 2024, o IDEP-UFPB, garantiu a continuidade do contrato de prestação de serviços do Sistema Financiar (FUNARBE), oferecendo aos pesquisadores da Universidade Federal da Paraíba, um banco de dados e informações sobre agentes financiadores de pesquisas, em âmbito nacional e internacional.

Para garantir o melhor aproveitamento da ferramenta, a DCTIS/IDEP-UFPB ficou responsável por desenvolver ações de incentivo ao uso da plataforma junto aos pesquisadores do órgão.

À DAF-IDEP coube acompanhar e fiscalizar a execução do contrato, como também, cadastrar devidamente e em tempo hábil os processos de pagamentos pelos serviços prestados.

Os resultados alcançados constam no gráfico abaixo:

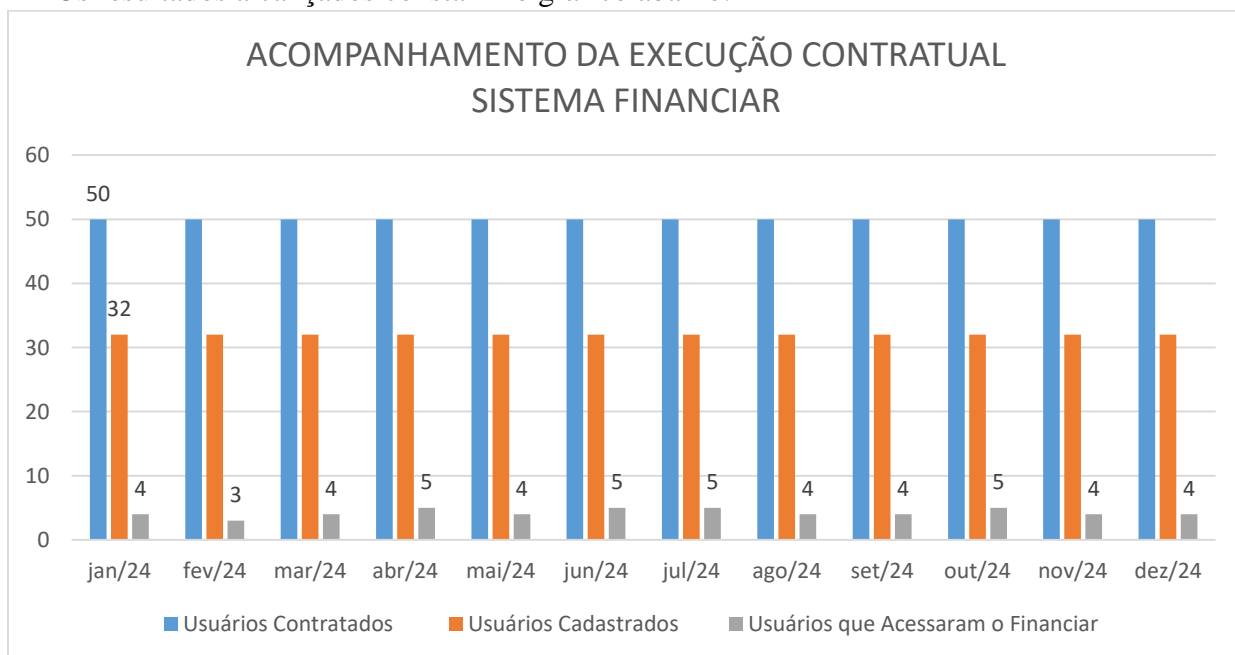

Durante o exercício de 2024 o número de usuários cadastrados ao longo do período foi de 32, restando disponíveis 18 senhas de usuários das 50 contratadas. O quantitativo de usuários que acessaram a plataforma mensalmente permaneceu equivalente a 13% do número de usuários cadastrados.

Quanto ao número de acessos realizados pelos usuários e oportunidades visualizadas, apurou-se uma média de 9 acessos e 13 oportunidades visualizadas mensalmente, um quantitativo menor do que os números observados no relatório de execução do exercício anterior.

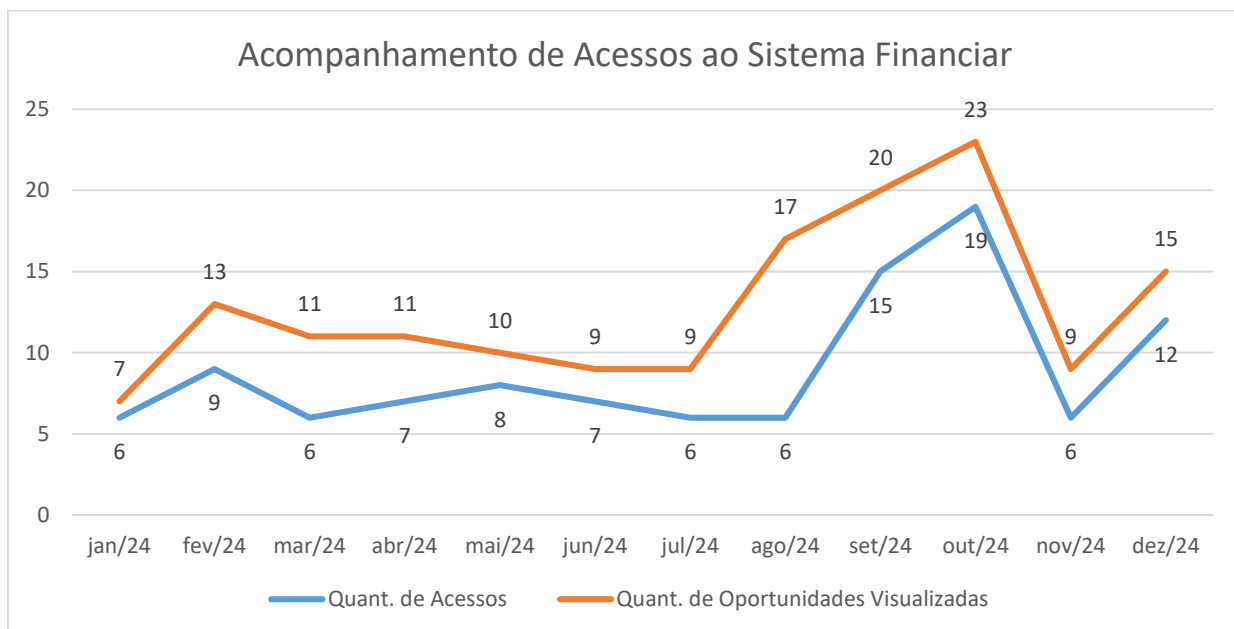

Resta destacar que o atual contrato vigorou até o mês de dezembro deste exercício, não sendo possível o empenho para novo contrato por força das limitações orçamentárias.

#### 6.4.2.2. Execução do Contrato 08/2023 – Outsourcing de Impressão

O ambiente administrativo do IDEP-UFPB possui uma impressora **Multifuncional Monocromática**, referente ao serviço de outsourcing de impressão previsto no Contrato 08/2023, celebrado entre a UFPB e a empresa AM SERVICOS E LOCACAO DE EQUIPAMENTOS DE INFORMATICA EIRELI, cuja vigência é até 16/08/2027.

No período de janeiro a novembro de 2024, foram impressas **3.532 páginas**, e utilizado o recurso total de **R\$ 894,84**, relativo ao empenho 2023NE002908, conforme apresentado na Tabela abaixo:

MÊS	IMPRESSÕES CONTRATADAS	IMPRESSÕES EFETUADAS	VALOR PAGO
Janeiro	753	199	R\$ 94,92
Fevereiro	753	206	R\$ 94,92

Março	753	206	R\$ 94,92
Abril	753	400	R\$ 94,92
Maiio	753	288	R\$ 94,92
Junho	753	151	R\$ 94,92
Julho	753	207	R\$ — (*)
Agosto	753	317	R\$ 31,28 (*)
Setembro	753	367	R\$ 94,92
Outubro	753	455	R\$ 99,68
Novembro	753	433	R\$ 99,44

(\*) Em julho, a Gestão de Contratos (GESCON/PRA/UFPB) efetuou a compensação prevista para o contrato (subitem 7.6.4 e Anexo V do Termo de Referência), momento em que se executou a compensação das impressões excedentes frente às franquias que não foram consumidas de forma integral em cada mês). Com a compensação, o IDEP-UFPB ficou isento de pagamento de julho, e teve uma redução no valor pago em agosto do exercício corrente.

## **7. OUTRAS INFORMAÇÕES RELEVANTES**

7.1. Expectativa de parceria com o Laboratório de Inovação em Governança de Administração, de Riscos, do Controle e de Auditoria do Setor Público (LabGOVER) – UnB, com vistas à transferência do “Know how” para apuração dos custos auditáveis nos municípios com base no atendimento do Decreto nº 10.540/2020.

## **8. PRINCIPAIS DESAFIOS E AÇÕES FUTURAS**

- ✓ Efetuar a operacionalização do edifício do Laboratório de Tecnologia de Solos e Produtos de Origem Vegetal e Animal (LTSPOVA/IDEP-UFPB), no CCA/UFPB, em Areia – PB;
- ✓ Associar mais laboratórios ao IDEP-UFPB de forma a possibilitar maior abrangência da prestação de serviços com base nos eixos temáticos do IDEP-UFPB;
- ✓ Realizar evento de apresentação dos serviços oferecidos pelo IDEP-UFPB – Público alvo: prefeitos, secretários e representantes dos municípios paraibanos e do Governo do Estado;
- ✓ Construir um portfólio de serviços para cada laboratório vinculado ou associado ao órgão de forma a aclarar a contribuição que cada um deles poderá dar à sociedade;
- ✓ Formatar um plano de ação com o objetivo de realizar convênios com os municípios a partir das demandas e prioridades considerando o portfólio de serviços do IDEP-UFPB;
- ✓ Envidar esforços no sentido de buscar recursos provenientes de emendas parlamentares e/ou parcerias com vistas à conclusão das obras paralisadas do IDEP-UFPB, no Bairro de Mangabeira.

**WALMIR RUFINO DA SILVA**  
**Diretor Presidente do IDEP-UFPB**

João Pessoa, 30 de dezembro de 2024

---

*Emitido em 03/01/2025*

**DESPACHO. Nº 2/2025 - IDEP - DAF (11.01.39.01)**

**(Nº do Protocolo: NÃO PROTOCOLADO)**

*(Assinado digitalmente em 03/01/2025 20:21 )*

**OSIRAN FELICIO DE LIMA**

*1750609*

Para verificar a autenticidade deste documento entre em <https://sipac.ufpb.br/documentos/> informando seu número: **2**, ano: **2025**, documento (espécie): **DESPACHO.**, data de emissão: **03/01/2025** e o código de verificação: **null**