

MUNICÍPIOS (SIGLA): Óbitos
Total acumulado de óbitos: 4.933

COVID-19 NO ESTADO DA PARAÍBA: CASOS CONFIRMADOS E ÓBITOS (14/03/2021)

Total acumulado: 238.569 Casos



CEARÁ

RIO GRANDE DO NORTE

OCEANO ATLÂNTICO

PERNAMBUCO

- Água Branca (AUB): 8
- Aguiar (AGR): 3
- Alagoa Grande (ALG): 39
- Alagoa Nova (ALN): 13
- Alagoinha (ALH): 16
- Alcantil (ACT): 2
- Algodão De Jandaira (AJA): 0
- Alhandra (ALD): 22
- Amparo (APR): 2
- Aparecida (APAC): 9
- Araçagi (ARG): 8
- Arara (ARR): 11
- Araruna (ARU): 15
- Areia (ARE): 14
- Areia De Baraúnas (ABN): 0
- Areal (AREL): 6
- Aroeiras (ARS): 4
- Assunção (ASS): 1
- Baía Da Traição (BTÇ): 9
- Bananeiras (BNN): 5
- Baraúna (BRU): 2
- Barra De Santa Rosa (BSR): 3
- Barra De Santana (BDS): 4
- Barra De São Miguel (BSM): 1
- Bayeux (BYX): 154
- Belém (BLM): 22
- Belém Do Brejo Do Cruz (BBC): 5
- Bernardino Batista (BBT): 0
- Boa Ventura (BVA): 4
- Boa Vista (BVA): 2
- Bom Jesus (BMJ): 3
- Bom Sucesso (BSC): 0
- Bonito De Santa Fé (BSF): 11
- Boqueirão (BQQ): 16
- Borborém (BBM): 3
- Brejo Do Cruz (BDC): 14
- Brejo Dos Santos (BDS): 4
- Caaporã (CAP): 22
- Cabaceiras (CBC): 1
- Cabedelo (CBD): 117
- Cachoeira Dos Índios (CDI): 12
- Cacimba De Areia (CDA): 1
- Cacimba De Dentro (CDD): 18
- Cacimbas (CCB): 6
- Caixa (CCR): 10
- Cajazeiras (CJZ): 94
- Cajazeirinhas (CZR): 0
- Caldas Brandão (CBA): 6
- Camalaú (CML): 5
- Campina Grande (CGA): 609
- Capim (CPM): 9
- Caraubas (CUB): 5
- Carrapateira (CRR): 4
- Casserengue (CSG): 8
- Catingueira (CAT): 5
- Catolé Do Rocha (CDR): 37
- Caturité (CUT): 3
- Condeição (CCC): 12
- Condado (CDD): 7
- Conde (CDN): 23
- Congo (CNG): 6
- Coremas (CRM): 17
- Coxixola (CXX): 3
- Cruz Do Espírito Santo (CES): 23
- Cubatí (CBT): 4
- Cuité (CTE): 7
- Cuité De Mamanguape (CDM): 12
- Cuitégi (CIG): 11
- Curral De Cima (CDC): 2
- Curral Velho (CLV): 0
- Damião (DMA): 2
- Desterro (DET): 4
- Diamante (DIT): 4
- Dona Inês (DIN): 3
- Duas Estradas (DUE): 5
- Emas (EMA): 4
- Esperança (ESP): 29
- Fagundes (FUD): 8
- Frei Martinho (FMO): 0
- Gado Bravo (GBV): 4
- Guarabira (GRB): 85
- Gurinhém (GRM): 12
- Gurjão (GJÁ): 3
- Ibiara (IBI): 2
- Igaracy (IGY): 3
- Imaculada (IMC): 9
- Ingá (ING): 24
- Itabaiana (ITB): 41
- Itaporanga (ITG): 20
- Itapororoca (ITR): 13
- Itatuba (ITB): 5
- Jacarauá (JCR): 16
- Jericó (JRC): 5
- João Pessoa (JPA): 1595
- Joca Claudino (JCD): 2
- Juarez Távora (JTR): 8
- Juazeirinho (JZN): 7
- Junco Do Seridó (JDS): 5
- Juripiranga (JPG): 18
- Juru (JUR): 12
- Lagoa (LGO): 1
- Lagoa De Dentro (LDD): 4
- Lagoa Seca (GS): 28
- Lauro (LAT): 0
- Livramento (LIVR): 0
- Logradouro (LGR): 9
- Lucena (LUC): 11
- Mãe D'água (MDA): 4
- Malta (MAT): 6
- Mamanguape (MGP): 50
- Mangaíra (MAI): 2
- Marcação (MAC): 6
- Mari (MAR): 24
- Marizópolis (MZP): 7
- Massaranduba (MSS): 13
- Mataraca (MTR): 9
- Matinhas (MTH): 4
- Mato Grosso (MTG): 1
- Maturáia (MTE): 3
- Mogéio (MGR): 9
- Montadas (MTD): 2
- Monte Horebe (MTE): 0
- Monteiro (MON): 25
- Mulungu (MUG): 11
- Natuba (NAT): 2
- Nazarezinho (NZZ): 4
- Nova Floresta (NFT): 11
- Nova Olinda (NOL): 6
- Nova Palmeira (NPL): 0
- Olho D'água (ODA): 5
- Oliveiros (OLD): 3
- Ouro Velho (OUV): 1
- Pararí (PAT): 1
- Passagem (PSS): 1
- Patos (PAT): 152
- Paulista (PUL): 5
- Pedra Branca (PBA): 1
- Pedra Lavrada (PLA): 1
- Pedras De Fogo (PDF): 41
- Pedro Régis (POR): 6
- Piancó (PNC): 16
- Picuí (PCI): 6
- Pilar (PIL): 19
- Pilões (POS): 3
- Pilõeszinhos (PLZ): 4
- Pirpirituba (PPT): 8
- Pitimbu (PIT): 10
- Pocinhos (PCH): 13
- Poço Dantas (PDT): 2
- Poço De José De Moura (PJM): 1
- Pombal (PBL): 37
- Prata (PRT): 3
- Princesa Isabel (PRI): 29
- Puxinanã (PNN): 3
- Queimadas (QMD): 34
- Quixaba (QXB): 6
- Remígio (RMG): 11
- Riachão (RAC): 2
- Riachão Do Bacamarte (RDB): 0
- Riachão Do Poço (RDP): 3
- Riacho De Santo Antônio (RSA): 4
- Riacho Dos Cavalos (RDC): 8
- Rio Tinto (RTO): 37
- Salgadinho (SGD): 0
- Salgado De São Félix (SDF): 9
- Santa Cecília (ACE): 1
- Santa Cruz (STC): 5
- Santa Helena (STH): 2
- Santa Inês (STI): 3
- Santa Luzia (ATL): 14
- Santa Rita (STR): 211
- Santa Teresinha (STT): 7
- Santana De Mangueira (STM): 1
- Santana Dos Garrotes (STG): 4
- Santo André (ATA): 1
- São Benedito (SAB): 3
- São Bento (SBT): 47
- São Domingos (SDG): 0
- São Domingos Do Cariri (SDC): 3
- São Francisco (SFC): 2
- São João Do Cariri (SJC): 1
- São João Do Rio Do Peixe (SJR): 11
- São João Do Tigre (SJT): 1
- São José Da Lagoa Tapada (SJL): 2
- São José De Caiana (SJC): 3
- São José De Espinharas (SJE): 4
- São José De Piranhas (SJP): 30
- São José De Princesa (SJP): 1
- São José Do Bonfim (SJB): 5
- São José Do Brejo Do Cruz (SJB): 0
- São José Do Sabugi (SJS): 3
- São José Dos Cordeiros (SJC): 0
- São José Dos Ramos (SJR): 3
- São Mamede (SMM): 9
- São Miguel De Taipu (SMT): 6
- São Sebastião De Lagoa De Roça (SSR): 8
- São Sebastião Do Umbuzeiro (SSU): 2
- São Vicente Do Seridó (SVS): 2
- Sapé (SAP): 73
- Serra Branca (SEB): 17
- Serra Da Raiz (SDR): 2
- Serra Grande (SRG): 2
- Serra Redonda (SER): 5
- Serraria (SRR): 3
- Sertãozinho (STZ): 5
- Sobrado (SBD): 6
- Solânea (SLN): 22
- Soledade (SOL): 4
- Sossêgo (SOS): 1
- Sousa (SOU): 81
- Uiraúna (URU): 20
- Umbuzeiro (UMB): 4
- Várzea (VZA): 1
- Vieirópolis (VPL): 2
- Vista Serrana (VSR): 3
- Zabelê (ZBL): 1

- Rio Tinto (RTO): 37
- Salgadinho (SGD): 0
- Salgado De São Félix (SDF): 9
- Santa Cecília (ACE): 1
- Santa Cruz (STC): 5
- Santa Helena (STH): 2
- Santa Inês (STI): 3
- Santa Luzia (ATL): 14
- Santa Rita (STR): 211
- Santa Teresinha (STT): 7
- Santana De Mangueira (STM): 1
- Santana Dos Garrotes (STG): 4
- Santo André (ATA): 1
- São Benedito (SAB): 3
- São Bento (SBT): 47
- São Domingos (SDG): 0
- São Domingos Do Cariri (SDC): 3
- São Francisco (SFC): 2
- São João Do Cariri (SJC): 1
- São João Do Rio Do Peixe (SJR): 11
- São João Do Tigre (SJT): 1
- São José Da Lagoa Tapada (SJL): 2
- São José De Caiana (SJC): 3
- São José De Espinharas (SJE): 4
- São José De Piranhas (SJP): 30
- São José De Princesa (SJP): 1
- São José Do Bonfim (SJB): 5
- São José Do Brejo Do Cruz (SJB): 0
- São José Do Sabugi (SJS): 3
- São José Dos Cordeiros (SJC): 0
- São José Dos Ramos (SJR): 3
- São Mamede (SMM): 9
- São Miguel De Taipu (SMT): 6
- São Sebastião De Lagoa De Roça (SSR): 8
- São Sebastião Do Umbuzeiro (SSU): 2
- São Vicente Do Seridó (SVS): 2
- Sapé (SAP): 73
- Serra Branca (SEB): 17
- Serra Da Raiz (SDR): 2
- Serra Grande (SRG): 2
- Serra Redonda (SER): 5
- Serraria (SRR): 3
- Sertãozinho (STZ): 5
- Sobrado (SBD): 6
- Solânea (SLN): 22
- Soledade (SOL): 4
- Sossêgo (SOS): 1
- Sousa (SOU): 81
- Uiraúna (URU): 20
- Umbuzeiro (UMB): 4
- Várzea (VZA): 1
- Vieirópolis (VPL): 2
- Vista Serrana (VSR): 3
- Zabelê (ZBL): 1

LEGENDA

☩ Óbitos confirmados

— Rodovias

Casos Confirmados

14/03/2021

	23 - 200		421 - 3.900
	201 - 250		3.901 - 64.124

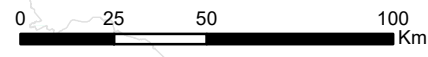

Fonte de dados: Casos confirmados e óbitos por COVID-19 obtidos do boletim da Secretaria de Estado da Saúde (SES) da Paraíba, atualizado no dia 14/03/2021; Base municipal do IBGE (2017).
 Projeção: Policônica
 Datum: SIRGAS 2000
 Elaboração: Cecília Silva.

Laboratório de Estudos em Gestão de Água e Território - LEGAT/DGEOC (www.ufpb.br/legat)