# 1 DIAGRAMA 1

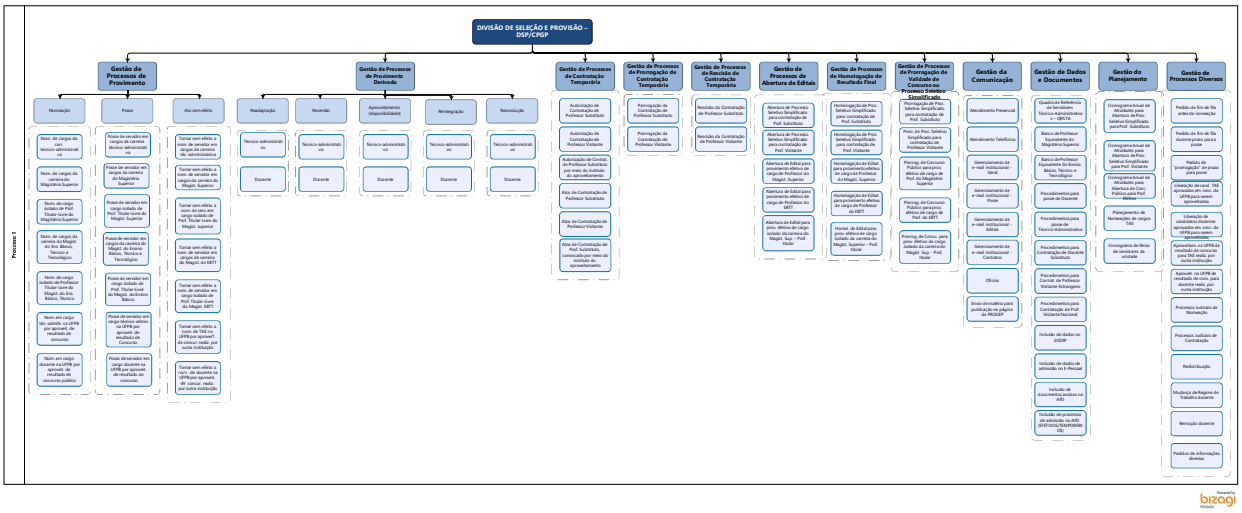
Processo 1
DIVISÃO DE SELEÇÃO E PROVISÃO – DSP/CPGP
Gestão de Processos de Provimento
Nomeação
Nom. de cargos da carr. técnico-administrativa
Nom. de cargos da carreira do Magistério Superior
Nom. de cargo isolado de Prof. Titular-Livre do Magistério Superior
Nom. de cargos da carreira do Magist. do Ens. Básico, Técnico e Tecnológico
Nom. de cargo isolado de Professor do Ens. Básico, Técnico
Nom. em cargo tec. isolado, na UFPB por aproveit. de resultado de concurso
Nom. em cargo docente na UFPB por aproveit. de resultado de concurso público
Posse
Posse de servidor em cargos da carreira técnico-administrativa
Posse de servidor em cargos da carreira do Magistério Superior
Posse de servidor em cargo isolado de Prof. Titular-Livre do Magist. Superior
Posse de servidor em cargos da carreira do Magist. do Ensino Básico, Técnico e Tecnológico
Posse de servidor em cargo isolado de Prof. Do Ensino Básico
Posse de servidor em cargo técnico adm. na UFPB por aproveit. de resultado de concurso
Posse de servidor em cargo docente na UFPB por aproveit. de resultado de concurso público
Ato sem efeito
Tornar sem efeito a nom. de servidor em cargos da carreira tec. administrativa
Tornar sem efeito a nom. de servidor em cargos da carreira do Magist. Superior
Tornar sem efeito a nom. de serv. em cargo isolado de Prof. Titular-Livre do Magist. superior
Tornar sem efeito a nom. de servidor em cargos da carreira do Magist. do EBTT
Tornar sem efeito a nom. de servidor em cargo isolado de Prof. Do Ensino Básico do Magist. EBTT
Tornar sem efeito a nom. de servidor na UFPB por aproveit. de concur. realiz. por outra instituição
Tornar sem efeito a nom. de servidor na UFPB por aproveit. de concur. realiz. por outra instituição
Gestão de Processos de Provimento Derivado
Readaptação
Técnico-administrativo
Docente
Reversão
Técnico-administrativo
Docente
Aproveitamento (disponibilidade)
Técnico-administrativo
Docente
Remoção/ação
Técnico-administrativo
Docente
Recondução
Técnico-administrativo
Docente
Gestão de Processos de Contratação Temporária
Autorização de Contratação de Professor Substituto
Autorização de Contratação de Professor Visitante
Autorização de Contrat. de Professor Substituto por meio do instituto de aproveitamento
Ato de Contratação de Professor Substituto
Ato de Contratação de Professor Visitante
Ato de Contratação de Prof. Substituto, convocado por meio do instituto de aproveitamento
Gestão de Processos de Prorrogação de Contratação Temporária
Prorrogação de Contratação de Professor Substituto
Prorrogação de Contratação de Professor Visitante
Gestão de Processos de Rescisão de Contratação Temporária
Rescisão da Contratação de Professor Substituto
Rescisão da Contratação de Professor Visitante
Gestão de Processos de Abertura de Editais
Abertura de Processo Seletivo Simplificado para contratação de Prof. Substituto
Abertura de Processo Seletivo Simplificado para contratação de Prof. Visitante
Abertura de Edital para provimento efetivo de cargo de Professor do Magist. Superior
Abertura de Edital para provimento efetivo de cargo de Professor do EBTT
Abertura de Edital para prov. efetivo de cargo isolado de Professor do Magist. Sup. – Prof. Titular
Gestão de Processos de Homologação de Resultado Final
Homologação de Proc. Seletivo Simplificado para contratação de Prof. Substituto
Homologação de Proc. Seletivo Simplificado para contratação de Prof. Visitante
Homologação de Edital para provimento efetivo de cargo de Professor do Magist. Superior
Homologação de Edital para provimento efetivo de cargo de Professor do EBTT
Homol. de Edital para prov. efetivo de cargo isolado de Professor do Magist. Sup. – Prof. Titular
Gestão de Processos de Prorrogação de Validade de Concursos Públicos e Processos Simplificados
Prorrogação de Proc. Seletivo Simplificado para contratação de Prof. Substituto
Prorr. de Proc. Seletivo Simplificado para contratação de Professor Visitante
Prorrog. de Concurso Público para provi. efetivos de cargo de Prof. do Magistério Superior
Prorrog. de Concurso Público para provi. efetivos de cargo de Prof. do EBTT
Prorrog. de Concs. para provi. efetivos de cargo isolado – Prof. do Ens. do Magist. Sup. – Prof. Titular
Gestão da Comunicação
Atendimento Presencial
Atendimento Telefônico
Gerenciamento de e-mail institucional - Geral
Gerenciamento de e-mail institucional - Posse
Gerenciamento de e-mail institucional - Editais
Gerenciamento de e-mail institucional - Contratos
Ofícios
Envio de matéria para publicação no página da PROGEP
Gestão de Dados e Documentos
Quadro de Referência de Servidores Técnico-Administrativos – QRSTA
Banco de Professor Equivalente do Magistério Superior
Banco de Professor Equivalente do Ensino Básico, Técnico e Tecnológico
Procedimentos para posse de Docente
Procedimentos para posse de Técnico-Administrativo
Procedimentos para Contratação de Docente Substituto
Procedimentos para Contrat. de Professor Visitante Estrangeiro
Procedimentos para Contratação de Prof. Visitante Nacional
Includo de dados no SIGEP
Includo de dados de admissão no E-Pessoal
Includo de documentos avulsos no ASD
Includo de processos de admissão no ASD (EFETIVOS/TEMPORÁRIOS)
Gestão do Planejamento
Cronograma Anual de Atividades para Abertura de Proc. Seletivo Simplificado para Prof. Substituto
Cronograma Anual de Atividades para Abertura de Proc. Seletivo Simplificado para Prof. Visitante
Cronograma Anual de Atividades para Abertura de Conc. Públicos para Prof. Efetivo
Planejamento de Nomeações de cargos TAE
Cronograma de Férias de servidores da unidade
Gestão de Processos Diversos
Pedido de fim de fila antes da nomeação
Pedido de fim de fila durante posse para a posse
Pedidos de "prorrogação" de posse para posse
Liberação de cand. TAE ao processo seletivo da UFPB para outros aprovetados
Liberação de candidatos docentes aprovados em conc. da UFPB para outros
Aproveitam. na UFPB de resultado de concurso para TAE realiz. por outra instituição
Aproveit. na UFPB de resultado de conc. para docente realiz. por outra instituição
Processos Judiciais de Nomeação
Processos Judiciais de Contratação
Redistribuição
Mudança de Regime de Trabalho docente
Remoção docente
Pedidos de informações diversas
Powered by bizagi Modeler